realizzato con il contributo del programma
LIFE dell'Unione Europea

## LE RISORGIVE DI BRESSANVIDO

# I PERCORSI

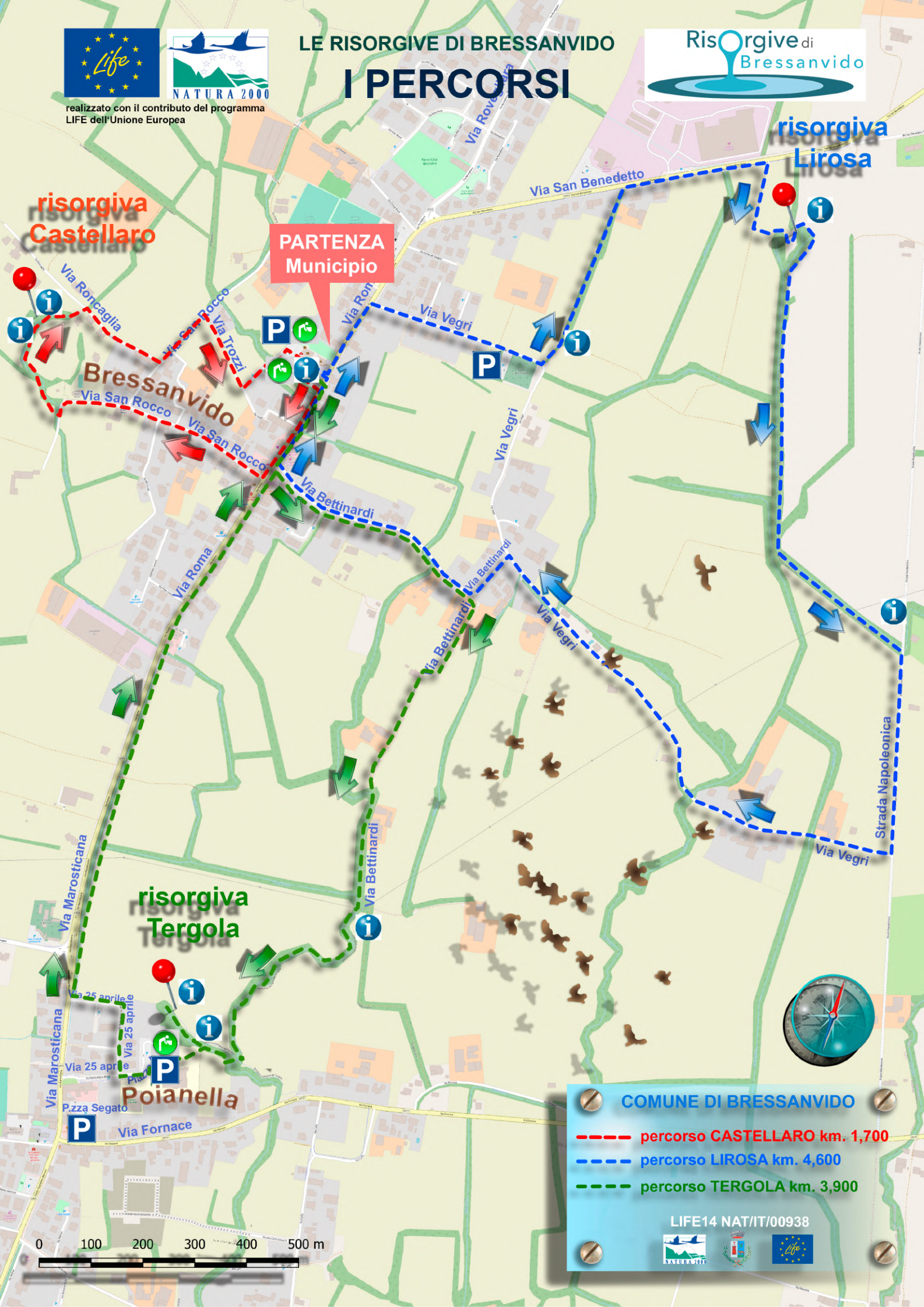

# LE RISORGIVE DI BRESSANVIDO
# I LUOGHI DI INTERESSE

## AZIENDE AGRICOLE CON SPACCIO

1. Nicoli Davide - Via Fornace - tel. 340 7871186
2. Basso Mario - Via Bettinardi 41 - tel. 348 8852034
3. Latterie Vicentine - Via San Benedetto 19 - tel. 0444 1425009

## LUOGHI DI INTERESSE

1. Villa del Vicerè ora Mezzalira
2. Oratorio di San Rocco
3. Chiesa Parrocchiale di Poianella
4. Chiesa Parrocchiale di Bressanvido

## LE RISORGIVE

1. Risorgiva didattica
2. Risorgiva Lirosa (o Girosa)
3. Risorgiva Castellaro (Fontanon del Castellaro)
4. Risorgiva Tergola (Pontile Scuola)

Bressanvido
Poianella
Via San Benedetto
Via Vittorio Emanuele
Via Roma
Via Fornace
Via Bettinardi
Roggia Girardino
Roggia Viero
Roggia Arcada
Roggia Lirosa
Roggia Lumano
Roggia Castellaro
Roggia Tergola
Tesina
Sandrigo
Bolzano Vicentino
Ancignano
Zona Industriale di Bressanvido
Via Ponte delle Streghe
Via Caldierara
Via Strada Alta
Via Molino
Via Alberetta
Via Posta Costina
Via Palmirona
Via Giardelle
Via Croce
Via Meneghe
Via Chiesa
Via Fabbrica
Via Ferrovia
Via Cenesa
Via Ferrovia Alta
Via Fratta Bucato
Via Vegra di Sopra
Via San Carlo
Via Ponton
Via Copiosta
Via Alberetta
Via Bosco
Via Cà Lata
Via Ca' Lata
Via Bettinardi
Via Bonfante
Via Bonfante Alta
Via Bonfante Bassa
Via Bonfante Mezzo
Via Bonfante Sopra
Via Bonfante Sotto
Via Bonfante Vecchia
Via Bonfante Nuova
Via Bonfante Antica
Via Bonfante Moderna
Via Bonfante Storica